6 PRIEDAS

6.1. SKLYPO PLANAS

6.2. PŪV OBJEKTO PATALPŲ PLANAS

6.3. SKLYPO PLANO SCHEMA „VIZUALINĖS TARŠOS MAŽINIMAS“ SU NURODYTA PŪV ORGANIZATORIUI PO DETALIOJO PLANO KEITIMO PRIKLAUSYSIANČIA TERITORIJA IR DETALIOJO PLANO KEITIMO METU ATIDALINAMAIS SKLYPAIS

6.4. SAZ BRĖŽINYS

6.5. SAZ BRĖŽINYS DETALIOJO PLANO SPRENDINIŲ ATŽVILGIU

6.1. SKLYPO PLANAS

SODINAMŲ ŽELDINIŲ TAKSACIJOS LENTELĖ / TAXATION TABLE FOR PLANTED PLANTS

ŽELDINIŲ RŪŠIS / PLANT SPECIES	MATO VNT./Unit.	KIEKIS / Quantity	SODINAMO AUKŠTIS, M / PLANT HEIGHT	PROGNOZĖ AUKŠTIS, M / PLANT HEIGHT
MEDŽIai				
1. Pušis - "Pinus nigra"	vnt.	66	nuo 3 m	10-15 m
2. Paprastoji pušaitė "Hyrtiongas paniculata"	vnt.	25	nuo 0,3 m	2-5 m
3. Magnolė "Susan" "Limelight"	vnt.	1	nuo 0,5 m	2 - 3 m
4. Kininė ąžuolė "Pinus koraiensis "Morris Blue"	vnt.	3		8,0 m
5. Pušis sulinė "Corulet"	vnt.	24		1 m
6. Pušis sulinė "Corulet"	vnt.	14		1 - 2 m
7. Pušis balsinė "Fastigiata"	vnt.	8	nuo 0,15 m	3 - 4 m
8. Pušis salnojė "Nana"	vnt.	27	nuo 0,5 m	1,2 - 1,5 m
9. Pušis sulinė "Golden Glow"	vnt.	28	nuo 0,3 m	1,3 m
10. Eglė paprastoji "Picea abies"	vnt.	68	nuo 3 m	30-40 m
11. Eglė paprastoji "Picea abies"	vnt.	25	nuo 3 m	20-25 m
12. Kininė paprastoji "Acer palmatum"	vnt.	39	nuo 3 m	20 - 25 m
13. Baltoka kaprozė "Salix pentola"	vnt.	26	nuo 3 m	30 m
14. Liepa x europinė "Tilia x vulgaris"	vnt.	20	nuo 3 m	15-20 m

Žolėmis 402-OA-TP-SP-B-01

PAGRINDINIAI SKLYPO TECHNINIAI RODIKLIAI / MAIN TECHNICAL CHARACTERISTICS OF THE PLOT

Nr. / No.	Rodiklis pavadinimas / Indicator name	Mato vnt./ Unit.	Kiekis / Quantity
1.	SKLYPO NR. _____ PLOT NO. _____ PLOTAS / AREA	m2	72007
2.	SKLYPO UŽSTATYMO INTENSYVUMAS / PLOT DEVELOPMENT INTENSITY	vnt.	0,098
3.	SKLYPO UŽSTATYMO TANKIS / PLOT DEVELOPMENT DENSITY	%	9,60
4.	SKLYPO APŽELDINAMAS, PROC. / PLOT GREENERY RATIO, PERC.	%	36,08

AUTOMOBILIŲ STOVĖJIMO VIETŲ POREIKIS / THE NEED FOR PARKING

Nr. / No.	Rodiklis pavadinimas / Indicator name	Mato vnt./ Unit.	Kiekis / Quantity
1.	AUTOMOBILŲ PARKAVIMO VIETŲ PAGAL NORMATYVUS / THE NEED FOR PARKING PLACES ACCORDING TO NORMS	vnt.	656
2.	AUTOMOBILŲ PARKAVIMO VIETŲ NUMATYTA / CAR PARKING PLANNED	vnt.	245
3.	REZERVINIų AUTOMOBILŲ PARKAVIMO VIETŲ KIEKIS / NUMBER OF SPARE PARKING PARTS	vnt.	393

PASTATŲ, STATINių IR ĮRENGINių ĖKSPLIKACIJA

OBJ. NR.	OBJ. PAVADINIMAS	STATINIO RŪŠIS
01	AZBESTINĖKONE PASTATAS/ OFFICE BUILDING	NAUJA STATYBA
02	MEDŽIAGŲ PLAUŠIO PLOKŠČIų IGP GAMYKLA, APDIRBIMO IR SANDĖLIAVIMO PASTATAS / PERSPIKTYVA PRODUCTION, FINISHING AND STORAGE BUILDING	NAUJA STATYBA
03.1	DŽOVYKLOS PRIEŽIŪRA / DRIVER CYCLONES	NAUJA STATYBA
04	BIOLOGINAI ORO VALYMO ĮRENGINIAI / BIOCLEANER	NAUJA STATYBA
04.1	BIOLOGINIO VANDENS VALYMO ĮRENGINIŲ PASTATAS/ BIOCAT REACTOR	NAUJA STATYBA
05	VANDENS PUŠAVIMO ĮRENGINIAI CHIPS SCREEN	NAUJA STATYBA
06	TERMOTEPLO PAŠILDYMO ĮREGINYS/ BIOFUEL HEATER	NAUJA STATYBA
07	BIOKURO TIEKIMO SISTEMA/ BIOFUEL FEED SYSTEM	NAUJA STATYBA
08	ATLIEKų SURINKIMO TALPOS / MATERIAL CHIPS STORAGE	NAUJA STATYBA
09.1	FILTRAI / FILTER	NAUJA STATYBA
09.2	FILTRAI / FILTER	NAUJA STATYBA
10	SKIEDROS TALPOS/ CHIPS STORAGE	NAUJA STATYBA
11	MEDŽIAGOS NUŽEMINIMO ĮRAN.KONINIO SKIDIMO ĮRENGINYS/ CHIPPER	NAUJA STATYBA
11.1	MEDŽIAGOS SMULKINIMO ĮRENGINIO TEKIMO SISTEMA/ CHIPS INFEED	NAUJA STATYBA
12	FILTRAI / FILTER	NAUJA STATYBA
13	VANDENS TALPA / WATER TANK	NAUJA STATYBA
14.1	VANDENS TALPA / WATER TANK/ TANKTOR TECHNOLOGY	NAUJA STATYBA
14.2	VANDENS TALPA / WATER TANK I	NAUJA STATYBA
14.3	VANDENS TALPA II / WATER TANK II	NAUJA STATYBA
14.4	VANDENS TALPA III / WATER TANK III	NAUJA STATYBA
15	SIURBLINĖS PASTATAS / PUMP STATION BUILDING	NAUJA STATYBA
16	ŠILUMINĖ NUOTEKŲ SIURBLINĖ LNS-1 / WASWATER PUMP STATION LNS-1	NAUJA STATYBA
17.1	LIETAUS NUOTEKŲ VALYKLA LNV-1 / RAINWATER TREATMENT PLANT LNV-1	NAUJA STATYBA
17.2	LIETAUS NUOTEKŲ VALYKLA LNV-2 / RAINWATER TREATMENT PLANT LNV-2	NAUJA STATYBA
17.3	NUOTEKŲ VALYKLA NN-1 / SEWAGE TREATMENT PLANT	NAUJA STATYBA
18.1	ŠILTINIO NUOTEKŲ SIURBLINĖ BNS-1 / WASWATER PUMP STATION BNS-1	NAUJA STATYBA
18.2	ŠILTINIO NUOTEKŲ SIURBLINĖ BNS-2 / WASWATER PUMP STATION BNS-2	NAUJA STATYBA
19	ĮVAŽIAVIMO ĮRENGINIAI / ENTRANCE EQUIPMENT	NAUJA STATYBA
20	KONTROLĖS POSTAS SU AUTOMOBILINĖMIS SVARSTYKĖMIS / ENTRANCE RAW MATERIAL	NAUJA STATYBA
21	LENGVŲJŲ AUTOMOBILIŲ STOVĖJIMO AIKŠTĖ / PARKING FOR CARS	NAUJA STATYBA
22	LENGVŲJŲ AUTOMOBILIŲ STOVĖJIMO AIKŠTĖ / PARKING FOR CARS	NAUJA STATYBA
23	PAKELTINĖ STOVĖJIMO AIKŠTĖLĖ / TRUCK PARKING	NAUJA STATYBA
24	TRUCK PARKING II	NAUJA STATYBA
25	BIOKURO SANDĖLIAVIMO AIKŠTĖLĖ / BIOFUEL STORAGE	NAUJA STATYBA
26	MEDŽIOJAS SANDĖLIAVIMO AIKŠTĖLĖ / WOOD STORAGE	NAUJA STATYBA
28.1	ŠILTINIO ATLIEKŲ KONTEINERIŲ STOGINĖ / SHELTER FOR WASTE CONTAINERS	NAUJA STATYBA
28.2	ATLIEKŲ KONTEINERIŲ AIKŠTĖLĖ / PALLET STORAGE	NAUJA STATYBA
29	TVORA / FENCE	NAUJA STATYBA
30	AKUSTINĖ SIENA / ACOUSTIC WALL	NAUJA STATYBA
31.1	ŽALIOJI STOGINĖ / SMOKING SHELTER	NAUJA STATYBA
31.2	ŽALIOJI STOGINĖ / SMOKING SHELTER	NAUJA STATYBA
31.3	RŪKYMO VIETA / SMOKING AREA	NAUJA STATYBA
31.4	RŪKYMO VIETA / SMOKING AREA	NAUJA STATYBA
31.5	RŪKYMO VIETA / SMOKING AREA	NAUJA STATYBA
32.1	ŽEMĖ AIKŠTĖLĖ I / COURTYARD AREA I	NAUJA STATYBA
32.2	ŽEMĖ AIKŠTĖLĖ II / COURTYARD AREA II	NAUJA STATYBA
32.3	ŽEMĖ AIKŠTĖLĖ III / COURTYARD AREA III	NAUJA STATYBA
32.4	ŽEMĖ AIKŠTĖLĖ IV / COURTYARD AREA IV	NAUJA STATYBA
32.5	ŽEMĖ AIKŠTĖLĖ V / COURTYARD AREA V	NAUJA STATYBA
32.6	ŽEMĖ AIKŠTĖLĖ VI / COURTYARD AREA VI	NAUJA STATYBA
33	VANDENS APSKAITOS KAMERA / WATER METERING CHAMBER	NAUJA STATYBA
35.1	VEHAIS KELIAS I / COURTYARD ROAD I	NAUJA STATYBA
35.2	VEHAIS KELIAS II / COURTYARD ROAD II	NAUJA STATYBA
35.3	VEHAIS KELIAS III / COURTYARD ROAD III	NAUJA STATYBA
36	PĖSČIŲJŲ TAKAS / FOOTWAY	NAUJA STATYBA
37	TERMOTEPALO LANKYMO KONTEINERIS / THERMAL DE STORAGE CONTAINER	NAUJA STATYBA

PROJEKTUOJAMOS DANGOS/ DESIGNED COATINGS

- PROJ. ASFALTO DANGA / PROJECTED ASPHALT COVER
- PROJ. BETONINĖ TVIRTINTA DANGA N=0 m, DK1 (VAŽIUOJAMOJI ZONA) / PROJECTED CONCRETE PAVEMENT COVER N=0 m, DK1 (DRIVING AREA)
- PROJ. BETONINĖ DANGA N=20 cm, DK3 - SUNK TRANSPORTAS / DESIGNED CONCRETE COVERING N=20 cm, DK3 - HEAVY TRANSPORT
- PROJ. BETONO TRINKELIŲ DANGA N=15 cm, DK3 - SUNK TRANSPORTAS / DESIGNED CONCRETE TILES COVERING - HEAVY TRANSPORT N=15 cm, DK3
- PROJ. ŽOLĖS DANGA / DESIGNED GRASS COVER
- PROJ. GRANITINĖ TRINKELIŲ DANGA / PROJECTED GRANITE PAVEMENT COVER
- PROJ. GRANITINĖ TRINKELIŲ DANGA N=15 cm, DK3 / PROJECTED GRANITE PAVEMENT ROAD SURFACE N=15 cm, DK3
- PROJ. ŽALIOJOJI DANGA - SUNK TRANSPORTAS / DESIGNED CRUDE COVER - FOR HEAVY DUTY TRANSPORT
- PROJ. ŽŮLINIS KELIAS / PROJECTED GRAVEL ROAD
- PROJ. SUSTIPRINTA ŽOLĖS DANGA / PROJECTED REINFORCED GRASS COVER

TRANSPORTO JUDĖJIMO SCHEMA / TRANSPORT SCHEME

- PROJEKTUOJAMA ŠUNKSVYRIO TRANSPORTO JUDĖJIMO SCHEMA / HEAVY DUTY TRAFFIC SCHEME
- PROJEKTUOJAMOS GAISRINĖS TECHNIKOS JUDĖJIMO SCHEMA / MOVEMENT SCHEME OF DESIGN FIRE EQUIPMENT
- PROJEKTUOJAMA ŠUNKSVYRIO TRANSPORTO JUDĖJIMO SCHEMA / HEAVY DUTY TRAFFIC SCHEME

SUTARTINIAI ŽYMĖJIMAI / LEGEND

- SKLYPO RIBA / PLOT LIMIT
- TVARKOMOS TERITORIJOS RIBA / BOUNDARY OF THE MANAGED AREA
- PROJEKTUOJAMI STATINIAI / DESIGNED BUILDINGS
- PROJ. ŽALIOJI ZONA / DESIGNED GREEN ZONE
- PROJEKTUOJAMA ĮVAŽIAVIMO ĮRANGA/VIETA / PLACE OF PLANNED ENTRESSEPARTURES
- PROJEKTUOJAMA TVORA SU VARTAIS / DESIGNED FENCE WITH GATES
- GATVĖS BORTAI / STREET CURB
- GATVĖS DANGA / STREET COVER
- LEISTI GATVĖS BORTAI / STREET CURB ALLOWED
- PROJEKTUOJAMAS GATVĖS BORDIŪRAS (GRANITINIS) / DESIGNED STREET CURB (GRANITE)
- SANITARINĖS APSAUGOS ZONOS RIBA, PLOTAS - 765996 KV. M.

PROJEKTUOJAMI APLINKOTVARKOS ELEMENTAI / DESIGNED ENVIRONMENTAL MANAGEMENT ELEMENTS

- STOGINĖS KONTAINĮ / ROOF BIRDKINS
- SUOLAI / BENCHES
- ŠIUKŠLIŲ DĖŽĖS / TRASH BINS
- DVIRAČIŲ STOGINĖ / BICYCLE ROOF
- VĖJAVIŲ STIEBAI / FLAG MASTS

LOGOS			
DATE			
2023.11.20	AZBESTINĖ STATYBINĖ PRIEŽIŪRA / ASBESTOS CONSTRUCTION SUPERVISION		
2023.11.20	PAGRINDINIO PROJEKTO KEITIMAS / CHANGE OF MAIN PROJECT

6.2. PŪV OBJEKTO PATALPŲ PLANAS

1.11 DEBARKER CHIPPER PASTATAS ANTRESOLĖ /
1.11 DEBARKER-CHIPPER BUILDING MEZZANINE

2.10 DIRBTUVĖ/ SANDĖLIAVIMO PASTATAS/VANTRESOLĖ /
2.10 WORKSHOPS, STORAGE BUILDING MEZZANINE

2.9 PAGALBINIŲ PATALPŲ PASTATAS ANTRESOLĖ /
2.9 UTILITY ROOMS BUILDING MEZZANINE

PASTATAS IŠ PIRMO AUKŠTO PLOTAI/ PREMISES OF FIRST FLOOR/ ERSTES OBERGESCHOSS FLÄCHEN LIST 2021-06-01

Patalpos nr.	Patalpos pavadinimas	Plotas, m^2	Kat. taisyklės / Cleaning class / Reinigungsklasse	Temperatūra / Temperature	Pastabos / notes
	1 Gamybinės patalpos su vidaus/išorės apkrovomis / Workroom clothing with exterior/interior pollution / 1 Produktionsräume mit Innen/Außenbelastung				
	1.1 DARBASIS DIDIS / Workroom part				
1.101	Gamybinės patalpos / storage	1215,22	Tg	nešildoma / not heated	
1.102	10 kV skirstomoji patalpa / 10 kV voltage distribution	30,08		+5...+35°C	Tikrinti sienelės / consult to summer
1.103	10 kV skirstomoji patalpa / 10 kV voltage distribution	30,08		+5...+35°C	Tikrinti sienelės / consult to summer
1.104	El. transformatorinė pst. / Electrical transformer	7,28		+5...+35°C	
1.105	El. transformatorinė pst. / Electrical transformer	7,28		+5...+35°C	
	Iš viso / Level / total / building	1684,16			
	1.2 DARBASIS MAŽAS (aptarnaujamas part. ĮE arba kitos) / one workroom (serviced by other workroom) / 1.2 Kleinarbeitsraum (bedient von anderen Arbeitsraum)				
1.201	Gamybinės patalpos / storage	37,08			
1.202	El. transformatorinė pst. / Electrical transformer	7,28		+5...+35°C	
	Iš viso / Level / total / building	1684,16			
	PASTATO IŠ ARBINIŲJŲ PLOTŲ / BUILDING IN TOTAL /	16722,0			

PASTATAS IŠ PIRMO AUKŠTO PLOTAI/ PREMISES OF FIRST FLOOR/ ERSTES OBERGESCHOSS FLÄCHEN LIST 2021-06-01

Patalpos nr.	Patalpos pavadinimas	Plotas, m^2	Kat. taisyklės / Cleaning class / Reinigungsklasse	Temperatūra / temperature	Pastabos / notes	Dažnumas / Frequency / Häufigkeit
	PRIMAS AUKŠTAS					
	1 Nešlavos srovės centrinės VRV gamybos, administracinės ir sandėlinės patalpos / VRF Workroom production, finishing and storage building					
	1.1 Centrinės gamybos / Cabinetry building					
101	Gamybos patalpos / Production room	1,5	Tg	+18...+24°C (kaip esant)		
102	Laikinoji pos. saugojimo / Temporary stuff room	16,74		+5...+35°C		
	1.2 Vaikinės ir mergės garbės gamybos pastatai/ Cutting and folding hall					
103	Gamybos patalpos / Production room	1864,51	Tg	+18...+24°C (kaip esant)		
104	Plovimo pos. saugojimo / Cutting stuff production leader	16,51		+5...+35°C		
105	Laikinoji pos. saugojimo / Temporary stuff production leader	16,51		+5...+35°C		
106	WC	1,47		+5...+35°C		
107	WC	1,47		+5...+35°C		
108	Plovimo patalpos / room for rest	12		+5...+35°C		
	1.3 Lankstinės medžiagos sandėlis/ Flat storage					
109	Sandėliavimo patalpos / Storage room	1215,22		+5...+35°C (kaip esant)		
	1.4 Produkcijos sandėlis / Magazin warehouse / 1.4 Produktionslager					
110	Sandėliavimo patalpos / Storage room	3864,17	Tg	nešildoma / not heated		
	1.5 Šildymo ir vaikinės garbės / Heating and cutting hall					
111	Gamybos patalpos / Production room	1,5	Tg	+18...+24°C (kaip esant)		
112	WC	1,47		+5...+35°C		
113	WC	1,47		+5...+35°C		
	1.6 Sandėlis / High rack storage					
114	Sandėliavimo patalpos / Storage	4,50	Tg	nešildoma / not heated		
	1.7 Statybos poreikiai / Painting hall					
115	Gamybos patalpos / Production room	1,5	Tg	+18...+24°C (kaip esant)		
	1.8 Tarp aukštų / Floor access					
116	Sandėliavimo patalpos / Storage room	1215,22	Tg	nešildoma / not heated		
	2.1 Pagalbinės patalpos gamybai / Utility rooms					
201a	10 kV skirstomoji patalpa / 10 kV voltage distribution / 10 kV	31,00		+5...+35°C	Tikrinti sienelės / consult to summer	
201b	10 kV skirstomoji patalpa / 10 kV voltage distribution / 10 kV	31,00		+5...+35°C	Tikrinti sienelės / consult to summer	
202	El. transf. pst. / Electrical transformer / TP-1, 2	14,00		+5...+35°C		
203	El. transf. pst. / Electrical transformer / TP-4, 5	14,00		+5...+35°C		
204	WC	1,47		+5...+35°C		
205	WC	1,47		+5...+35°C		
206	Plovimo / Dirbtuvės / Wash	12,00		+5...+35°C		
207	Kompresorinė / Compressor room	119,50		+5...+35°C		
208	Pagalbinės gamybos patalpos / Auxiliary production room	49,50		12 h 25dB		
	2.2 Biūrinės / administracinės patalpos / Workshops/storage					
209	Gamybos patalpos / Production room	444,00	Tg	+18...+24°C (kaip esant)		
210	Laikinoji pos. saugojimo / Temporary stuff room/ room for storage	16,51	Tg	+18...+24°C (kaip esant)		
211	Elektrinės skydinės / Electrical switchroom	12		+5...+35°C		
212	Elektrinė / Electricians	16		+5...+35°C		
213	Laptai / Laptops	21,75		+5...+35°C		
214	Remontinė varsnos / Mechanics	12,0		+5...+35°C		
215	Gamybos patalpos / Production room	1,5	Tg	+18...+24°C (kaip esant)		
216	Laikinoji pos. saugojimo / Temporary stuff room	12		+5...+35°C		
217	Lankos, sandėlis / Tool's storage	12	Tg	+18...+24°C (kaip esant)		
218	Laptai / Laptops	24,00		+5...+35°C		
219	Varsnos / Welder	12,00		+5...+35°C		
220	Varsnos / Welder	12,00		+5...+35°C		
221	WC	1,47		+5...+35°C		
222	WC	1,47		+5...+35°C		
223	WC / WC for disabled	3,00		+5...+35°C		
224	Varsnos / Welder	12,00		+5...+35°C		
225	Varsnos / Welder	12,00		+5...+35°C		
226	Metalinės varsnos / Kovarski vitrum	12,00	Tg	+18...+24°C (kaip esant)		
227	Dažų sandėliukas / Paint room	14,00		+5...+35°C		
228	Darbo vietų pos. / Job rotation/ workplace room	16,51		+18...+24°C (kaip esant)		
229	Plovimo patalpos / room for rest	12,0		+5...+35°C		
	2.3 ĮĖ/ gamybos patalpos / Pos tools/ power					
230	Gamybos patalpos / Production room	1864,00	Tg	+18...+24°C (kaip esant)	Automatiniu apšildymu kondicin	
231	Gamybos patalpos / Production room	3,51,50	Tg	+18...+24°C (kaip esant)	Vidaus/saus 5 vidin	
232	Laptai / Laptops	16,51		+18...+24°C (kaip esant)		
233	Gamybos patalpos / Production room	1,75,47	Tg	+18...+24°C (kaip esant)		
234	Varsnos / Welder	12,00		+5...+35°C		
235	Varsnos pastoviai vietai / Stiff welder	12,00		+5...+35°C	Tikrinti sienelės / consult to summer	
236	Pagalbinės gamybos patalpos / Auxiliary production room	24,00		+5...+35°C		
237	Varsnos vietinė ventiliacija / Production control room	30,00		+5...+35°C	Tikrinti sienelės / consult to summer	
238	Virtuvėlė / Pirtelė/Ta	3,51		+5...+35°C		
239	WC	1,47		+5...+35°C		
240	WC	1,00		+5...+35°C		
241	Pagalbinės gamybos patalpos / Fitness heating room	16,51	Tg	+18...+24°C	Vandenio /WUST / Fir to adjacter	
242	Darbo patalpos / Working room	16,51	Tg	+18...+24°C (kaip esant)		
243	10 kV skirstomoji patalpa / 10 kV voltage distribution / 10 kV	31,00		+5...+35°C	Tikrinti sienelės / consult to summer	
244	10 kV skirstomoji patalpa / 10 kV voltage distribution / 10 kV	31,00		+5...+35°C	Tikrinti sienelės / consult to summer	
245	El. transf. pst. / Electrical transformer / TP-6, 12	14,00		+5...+35°C		
246	El. transf. pst. / Electrical transformer / TP-9, 10	14,00		+5...+35°C		
247a	El. transf. pst. / Electrical transformer / TP-8, 11	14,00		+5...+35°C		
247b	El. transf. pst. / Electrical transformer / TP-7	14,00		+5...+35°C		
248	Varsnos / Welder	12,00	Tg	+18...+24°C (kaip esant)		
249	Varsnos / Welder	12,00		+5...+35°C	Tikrinti sienelės / consult to summer	
250	Poilsio / Emergency cover room	12,0		+5...+35°C		
251	Poilsio / cover transport	12,00		+5...+35°C		
252	Pagalbinės gamybos patalpos / Auxiliary production room	12,00		+5...+35°C		
253	Pagalbinės gamybos patalpos / Auxiliary production room	12,00		+5...+35°C		
254	WC	1,47		+5...+35°C		
255	WC	1,47		+5...+35°C		
256	Kompresorinė / Compressor room	12,00		+5...+35°C	Tikrinti sienelės / consult to summer	
257	10 kV skirstomoji patalpa / 10 kV voltage distribution / 10 kV	31,00		+5...+35°C	Tikrinti sienelės / consult to summer	
258	10 kV skirstomoji patalpa / 10 kV voltage distribution / 10 kV	31,00		+5...+35°C	Tikrinti sienelės / consult to summer	
259	El. transf. pst. / Electrical transformer / TP-3, 13	14,00		+5...+35°C		
260	El. transf. pst. / Electrical transformer / TP-5, 14	14,00		+5...+35°C		
261	Pagalbinės gamybos patalpos / Auxiliary production room	12,00		+5...+35°C		
	2.4 Šildymo ir kg gamybos patalpos / Heater and gas room					
262	Gamybos patalpos / Production room	400,00	Tg	+18...+24°C (kaip esant)		
263	Dujos gaisro / Turbig	24,51,50				
	ANTRASIS AUKŠTAS / PIRMAS					
264	Pagalbinės gamybos patalpos / Auxiliary production room	12,00		+5...+35°C (kaip esant)		
	2.5 Biūrinės, administracinės patalpos / Workshops, storage					
265	Varsnos / Welder	16		+18°C		
266	Varsnos / Welder	16		+18°C		
267	Varsnos / Welder / Meeting room	16		+18°C		
268	Varsnos / Welder	16,00		+18°C		
269	Kabinetas / Office room	18,51		+22°C		
270	Kabinetas / Office room	16,51		+22°C		
271	Kabinetas / Office room	20,16		+22°C		
272	Kabinetas / Office room	16,51		+22°C		
273	Kabinetas / Office room	12		+22°C		
274	Kabinetas / Office room	16		+22°C		
275	Kabinetas / Office room	16,00		+22°C		
276	Laboratorija / Laboratory	44,51	Tg	18...+26dal	Tikrinti sienelės / consult to summer	
277	Laboratorija / Laboratory	44,51	Tg	18...+26dal	Tikrinti sienelės / consult to summer	
278	Laboratorija / Laboratory	48	Tg	18...+26dal	Tikrinti sienelės / consult to summer	
279	Darbo priemonės sandėlis / Pharmacies for wet processes	27,00	Tg	18...+26dal	Tikrinti sienelės / consult to summer	
280	Laboratorija / Laboratory	30,00	Tg	18...+26dal	Tikrinti sienelės / consult to summer	
281	Laboratorija / Laboratory	30,51	Tg	18...+26dal	Tikrinti sienelės / consult to summer	
282	Laboratorija / Laboratory / Fridge	30,51	Tg	18...+26dal	Tikrinti sienelės / consult to summer	
283	Technologinis kiemas / Backyard	16,51		+5...+35°C	Tikrinti sienelės / consult to summer	
284	Laboratorijos sandėlis / Laboratory warehouse	16	Tg	+18...+24°C (kaip esant)		
285	Varsnos / Welder	16		+18°C		
286	Varsnos / FIAC equipment room ???	16,51		+18°C		
287	Varsnos / Welder	16,51		+18°C		
288	Varsnos / Welder	16,51		+18°C		
289	Vyrų vidaus / Men's locker room	105,51		+22...+25°C		
290	Varsnos patalpos / Office room	4,51		+22...+25°C		
291	WC	4,51		+22...+25°C		
292	WC	4,51		+22...+25°C		
293	Vyrų sanitarinis mazgas / Men's sanitary room	12,51		+22...+25°C		
294	Moterų sanitarinis mazgas / Women's sanitary room	12,00		+22...+25°C		
295	Vyrų dušas / Men's shower room	12,51		+22...+25°C		
296	Moterų dušas / Women's shower room	12,51		+22...+25°C		
297	Moterų vidaus / Women's locker room	105,51		+22...+25°C		
298	Moterų vizito patalpa / Storage clothes, shoes room	12,51		+22...+25°C		
299	WC	4,51		+22...+25°C		
	2.6 ĮĖ/ gamybos patalpos / Pos tools/ power					
300	Varsnos / Welder	16		+18°C		
301	Varsnos / Welder / Meeting room (??) (Parking)	16,51		+18...+22°C	Tikrinti sienelės / consult to summer / Kaip esant	
302	Varsnos / Welder	16		+18...+22°C	Tikrinti sienelės / consult to summer / Kaip esant	
303a	Varsnos patalpos / Welder room / (Pro Shop)	16,51	Tg	+18...+22°C	Tikrinti sienelės / consult to summer / Kaip esant	
303b	Varsnos patalpos / Welder room	16,51		+18...+22°C	Tikrinti sienelės / consult to summer / Kaip esant	
304	Varsnos / Welder	16				
305	Varsnos patalpos / Welder room	16	Tg	+18...+22°C	"Tikrinti" / "I'm alarmed	
306	Varsnos / Welder	16,51		+18...+22°C		
307	Varsnos patalpos / Welder room / (Pro Carving)	16,51		+18...+22°C	Tikrinti sienelės / consult to summer / Kaip esant	
308	Varsnos patalpos / Welder room	16,51	Tg	+18...+22°C	Tikrinti sienelės / consult to summer / Kaip esant	
309	Varsnos patalpos / Welder room	16,51		+18...+22°C		
	PASTATO IŠ ARBINIŲJŲ PLOTŲ / BUILDING IN TOTAL /	3989,48				

SUTARTINIS ŽYMENS / LEGEND

13-EIA	Lentelės plaunos PP glaist antrinėsiuosa, 2x ant 1x ant EIA (Pro) / Cement panels PP glaist ant Pro 1x EIA/PV 2x/1x ant/ant 1x EIA/PV	+0,000 m^2
13-EIB	Lentelės plaunos PP glaist ant/Nauosa, 1x EIB/PV/PV / Cement panel, PP glaist ant Pro 1x EIB/PV	+0,000 m^2
13-EIC	Lentelės plaunos PP glaist ant/Nauosa, 1x2 EIC/PV / Cement panel, PP glaist ant Pro 1x EIC/PV	+0,000 m^2
13-EID	Lentelės plaunos PP glaist ant/Nauosa, 1x EID/PV / Cement panel, PP glaist ant Pro 1x EID/PV	+0,000 m^2
13-EIE	Priešgaisrinė sienelė nenaudojamoji REI90 / Fire wall nonservice/nonuse/ REI90	+0,000 m^2
13-EIF	Plaunelės EIF siena su šildiklio / Panel/Ta cement/ wall with heaterfire	+0,000 m^2
13-EIG	Priešgaisrinė siena 15 gip.plaunelės REI90 / Concrete panel fire wall REI90	+0,000 m^2
13-EIH	Priešgaisrinė siena 15 gip.plaunelės / Concrete panel wall type REI90-EI 2700 Fire wall/ warning 2021-06-01	+0,000 m^2
13-EIJ	Plaunelės EIJ siena / wood/fire concrete wall	+0,000 m^2
13-EIK	Plaunelę EIK sienos siltinamo su šildiklio, 1x2 EIK / Concrete panel fire wall with insulation type REI90-EI 2700 warning 1x/ 2016	+0,000 m^2
P-01A	Plaunelė 0,15 sienos / Concrete panel fire wall type REI90	+0,000 m^2
P-01B	Plaunelė 0,15 sienos siltinamo su šildiklio, 1x2 EIF / Concrete panel fire wall with insulation type REI90-EI 2700 warning 1x/ 2016	+0,000 m^2
P-01C	Plaunelė 0,15 sienos / Concrete panel wall type REI90-EI 2700 Fire wall/ warning 2021-06-01	+0,000 m^2
P-01D	Plaunelė 0,15 sienos siltinamo su šildiklio, 1x2 EIF / Concrete panel fire wall with insulation type REI90-EI 2700 warning 1x/ 2016	+0,000 m^2
P-01E	Plaunelė 0,15 sienos / Concrete panel fire wall type REI90	+0,000 m^2
P-01F	Plaunelė 0,15 sienos siltinamo su šildiklio, 1x2 EIF / Concrete panel fire wall with insulation type REI90-EI 2700 warning 1x/ 2016	+0,000 m^2
P-01G	Lentelės plaunos EIG / Cement panel wall type REI90-EI 2700 Fire wall/ warning 2021-06-01	+0,000 m^2
P-01H	Lentelės plaunos EIH siltinamo su šildiklio / Concrete panel fire wall with insulation type REI90-EI 2700 warning 1x/ 2016	+0,000 m^2
P-01I	Lentelės plaunos EIJ / Concrete panel wall type REI90-EI 2700 Fire wall/ warning 2021-06-01	+0,000 m^2
P-01J	Lentelės plaunos EIJ siltinamo su šildiklio / Concrete panel fire wall with insulation type REI90-EI 2700 warning 1x/ 2016	+0,000 m^2
P-01K	Lentelės plaunos EIK / Concrete panel wall type REI90-EI 2700 Fire wall/ warning 2021-06-01	+0,000 m^2
P-01L	Lentelės plaunos EIK siltinamo su šildiklio / Concrete panel fire wall with insulation type REI90-EI 2700 warning 1x/ 2016	+0,000 m^2
P-01M	Lentelės plaunos EIM / Concrete panel wall type REI90-EI 2700 Fire wall/ warning 2021-06-01	+0,000 m^2
P-01N	Lentelės plaunos EIN siltinamo su šildiklio / Concrete panel fire wall with insulation type REI90-EI 2700 warning 1x/ 2016	+0,000 m^2
P-01O	Lentelės plaunos EIO / Concrete panel wall type REI90-EI 2700 Fire wall/ warning 2021-06-01	+0,000 m^2
P-01P	Lentelės plaunos EIP siltinamo su šildiklio / Concrete panel fire wall with insulation type REI90-EI 2700 warning 1x/ 2016	+0,000 m^2
P-01Q	Lentelės plaunos EIQ / Concrete panel wall type REI90-EI 2700 Fire wall/ warning 2021-06-01	+0,000 m^2
P-01R	Lentelės plaunos EIR siltinamo su šildiklio / Concrete panel fire wall with insulation type REI90-EI 2700 warning 1x/ 2016	+0,000 m^2
P-01S	Lentelės plaunos EIS / Concrete panel wall type REI90-EI 2700 Fire wall/ warning 2021-06-01	+0,000 m^2
P-01T	Lentelės plaunos EIT siltinamo su šildiklio / Concrete panel fire wall with insulation type REI90-EI 2700 warning 1x/ 2016	+0,000 m^2
P-01U	Lentelės plaunos EIU / Concrete panel wall type REI90-EI 2700 Fire wall/ warning 2021-06-01	+0,000 m^2
P-01V	Lentelės plaunos EIV siltinamo su šildiklio / Concrete panel fire wall with insulation type REI90-EI 2700 warning 1x/ 2016	+0,000 m^2
P-01W	Lentelės plaunos EIW / Concrete panel wall type REI90-EI 2700 Fire wall/ warning 2021-06-01	+0,000 m^2
P-01X	Lentelės plaunos EIX siltinamo su šildiklio / Concrete panel fire wall with insulation type REI90-EI 2700 warning 1x/ 2016	+0,000 m^2
P-01Y	Lentelės plaunos EIY / Concrete panel wall type REI90-EI 2700 Fire wall/ warning 2021-06-01	+0,000 m^2
P-01Z	Lentelės plaunos EIZ siltinamo su šildiklio / Concrete panel fire wall with insulation type REI90-EI 2700 warning 1x/ 2016	+0,000 m^2
P-02A	Plaunelė EIA sienos / Concrete panel fire wall type REI90	+0,000 m^2
P-02B	Plaunelė EIB sienos / Concrete panel fire wall type REI90	+0,000 m^2
P-02C	Plaunelė EIC sienos / Concrete panel fire wall type REI90	+0,000 m^2
P-02D	Plaunelė EID sienos / Concrete panel fire wall type REI90	+0,000 m^2
P-02E	Plaunelė EIE sienos / Concrete panel fire wall type REI90	+0,000 m^2
P-02F	Plaunelė EIF sienos / Concrete panel fire wall type REI90	+0,000 m^2
P-02G	Plaunelė EIG sienos / Concrete panel fire wall type REI90	+0,000 m^2
P-02H	Plaunelė EIH sienos / Concrete panel fire wall type REI90	+0,000 m^2
P-02I	Plaunelė EII sienos / Concrete panel fire wall type REI90	+0,000 m^2
P-02J	Plaunelė EIJ sienos / Concrete panel fire wall type REI90	+0,000 m^2
P-02K	Plaunelė EIK sienos / Concrete panel fire wall type REI90	+0,000 m^2
P-02L	Plaunelė EIL sienos / Concrete panel fire wall type REI90	+0,000 m^2
P-02M	Plaunelė EIM sienos / Concrete panel fire wall type REI90	+0,000 m^2
P-02N	Plaunelė EIN sienos / Concrete panel fire wall type REI90	+0,000 m^2
P-02O	Plaunelė EIO sienos / Concrete panel fire wall type REI90	+0,000 m^2
P-02P	Plaunelė EIP sienos / Concrete panel fire wall type REI90	+0,000 m^2
P-02Q	Plaunelė EIQ sienos / Concrete panel fire wall type REI90	+0,000 m^2
P-02R	Plaunelė EIR sienos / Concrete panel fire wall type REI90	+0,000 m^2
P-02S	Plaunelė EIS sienos / Concrete panel fire wall type REI90	+0,000 m^2
P-02T	Plaunelė EIT sienos / Concrete panel fire wall type REI90	+0,000 m^2
P-02U	Plaunelė EIU sienos / Concrete panel fire wall type REI90	+0,000 m^2
P-02V	Plaunelė EIV sienos / Concrete panel fire wall type REI90	+0,000 m^2
P-02W	Plaunelė EIW sienos / Concrete panel fire wall type REI90	+0,000 m^2
P-02X	Plaunelė EIX sienos / Concrete panel fire wall type REI90	+0,000 m^2
P-02Y	Plaunelė EIY sienos / Concrete panel fire wall type REI90	+0,000 m^2
P-02Z	Plaunelė EIZ sienos / Concrete panel fire wall type REI90	+0,000 m^2
P-03A	Plaunelė 0,15 sienos / Concrete panel fire wall type REI90	+0,000 m^2
P-03B	Plaunelė 0,15 sienos siltinamo su šildiklio / Concrete panel fire wall with insulation type REI90-EI 2700 warning 1x/ 2016	+0,000 m^2
P-03C	Lentelės plaunos EIC / Concrete panel wall type REI90-EI 2700 Fire wall/ warning 2021-06-01	+0,000 m^2
P-03D	Lentelės plaunos EID siltinamo su šildiklio / Concrete panel fire wall with insulation type REI90-EI 2700 warning 1x/ 2016	+0,000 m^2
P-03E	Lentelės plaunos EIE / Concrete panel wall type REI90-EI 2700 Fire wall/ warning 2021-06-01	+0,000 m^2
P-03F	Lentelės plaunos EIF siltinamo su šildiklio / Concrete panel fire wall with insulation type REI90-EI 2700 warning 1x/ 2016	+0,000 m^2
P-03G	Lentelės plaunos EIG / Concrete panel wall type REI90-EI 2700 Fire wall/ warning 2021-06-01	+0,000 m^2
P-03H	Lentelės plaunos EIH siltinamo su šildiklio / Concrete panel fire wall with insulation type REI90-EI 2700 warning 1x/ 2016	+0,000 m^2
P-03I	Lentelės plaunos EII / Concrete panel wall type REI90-EI 2700 Fire wall/ warning 2021-06-01	+0,000 m^2
P-03J	Lentelės plaunos EIJ siltinamo su šildiklio / Concrete panel fire wall with insulation type REI90-EI 2700 warning 1x/ 2016	+0,000 m^2
P-03K	Lentelės plaunos EIK / Concrete panel wall type REI90-EI 2700 Fire wall/ warning 2021-06-01	+0,000 m^2
P-03L	Lentelės plaunos EIL siltinamo su šildiklio / Concrete panel fire wall with insulation type REI90-EI 2700 warning 1x/ 2016	+0,000 m^2
P-03M	Lentelės plaunos EIM / Concrete panel wall type REI90-EI 2700 Fire wall/ warning 2021-06-01	+0,000 m^2
P-03N	Lentelės plaunos EIN siltinamo su šildiklio / Concrete panel fire wall with insulation type REI90-EI 2700 warning 1x/ 2016	+0,000 m^2
P-03O	Lentelės plaunos EIO / Concrete panel wall type REI90-EI 2700 Fire wall/ warning 2021-06-01	+0,000 m^2
P-03P	Lentelės plaunos EIP siltinamo su šildiklio / Concrete panel fire wall with insulation type REI90-EI 2700 warning 1x/ 2016	+0,000 m^2
P-03Q	Lentelės plaunos EIQ / Concrete panel wall type REI90-EI 2700 Fire wall/ warning 2021-06-01	+0,000 m^2
P-03R	Lentelės plaunos EIR siltinamo su šildiklio / Concrete panel fire wall with insulation type REI90-EI 2700 warning 1x/ 2016	+0,000 m^2
P-03S	Lentelės plaunos EIS / Concrete panel wall type REI90-EI 2700 Fire wall/ warning 2021-06-01	+0,000 m^2
P-03T	Lentelės plaunos EIT siltinamo su šildiklio / Concrete panel fire wall with insulation type REI90-EI 2700 warning 1x/ 2016	+0,000 m^2
P-03U	Lentelės plaunos EIU / Concrete panel wall type REI90-EI 2700 Fire wall/ warning 2021-06-01	+0,000 m^2
P-03V	Lentelės plaunos EIV siltinamo su šildiklio / Concrete panel fire wall with insulation type REI90-EI 2700 warning 1x/ 2016	+0,000 m^2
P-03W	Lentelės plaunos EIW / Concrete panel wall type REI90-EI 2700 Fire wall/ warning 2021-06-01	+0,000 m^2
P-03X	Lentelės plaunos EIX siltinamo su šildiklio / Concrete panel fire wall with insulation type REI90-EI 2700 warning 1x/ 2016	+0,000 m^2
P-03Y	Lentelės plaunos EIY / Concrete panel wall type REI90-EI 2700 Fire wall/ warning 2021-06-01	+0,000 m^2
P-03Z	Lentelės plaunos EIZ siltinamo su šildiklio / Concrete panel fire wall with insulation type REI90-EI 2700 warning 1x/ 2016	+0,000 m^2
P-04A	Plaunelė 0,15 sienos / Concrete panel fire wall type REI90	+0,000 m^2
P-04B	Plaunelė 0,15 sienos siltinamo su šildiklio / Concrete panel fire wall with insulation type REI90-EI 2700 warning 1x/ 2016	+0,000 m^2
P-04C	Lentelės plaunos EIC / Concrete panel wall type REI90-EI 2700 Fire wall/ warning 2021-06-01	+0,000 m^2
P-04D	Lentelės plaunos EID siltinamo su šildiklio / Concrete panel fire wall with insulation type REI90-EI 2700 warning 1x/ 2016	+0,000 m^2
P-04E	Lentelės plaunos EIE / Concrete panel wall type REI90-EI 2700 Fire wall/ warning 2021-06-01	+0,000 m^2
P-04F	Lentelės plaunos EIF siltinamo su šildiklio / Concrete panel fire wall with insulation type REI90-EI 2700 warning 1x/ 2016	+0,000 m^2
P-04G	Lentelės plaunos EIG / Concrete panel wall type REI90-EI 2700 Fire wall/ warning 2021-06-01	+0,000 m^2
P-04H	Lentelės plaunos EIH siltinamo su šildiklio / Concrete panel fire wall with insulation type REI90-EI 2700 warning 1x/ 2016	+0,000 m^2
P-04I	Lentelės plaunos EII / Concrete panel wall type REI90-EI 2700 Fire wall/ warning 2021-06-01	+0,000 m^2
P-04J	Lentelės plaunos EIJ siltinamo su šildiklio / Concrete panel fire wall with insulation type REI90-EI 2700 warning 1x/ 2016	+0,000 m^2
P-04K	Lentelės plaunos EIK / Concrete panel wall type REI90-EI 2700 Fire wall/ warning 2021-06-01	+0,000 m^2
P-04L	Lentelės plaunos EIL siltinamo su šildiklio / Concrete panel fire wall with insulation type REI90-EI 2700 warning 1x/ 2016	+0,000 m^2
P-04M	Lentelės plaunos EIM / Concrete panel wall type REI90-EI 2700 Fire wall/ warning 2021-06-01	+0,000 m^2
P-04N	Lentelės plaunos EIN siltinamo su šildiklio / Concrete panel fire wall with insulation type REI90-EI 2700 warning 1x/ 2016	+0,000 m^2
P-04O	Lentelės plaunos EIO / Concrete panel wall type REI90-EI 2700 Fire wall/ warning 2021-06-01	+0,000 m^2
P-04P	Lentelės plaunos EIP siltinamo su šildiklio / Concrete panel fire wall with insulation type REI90-EI 2700 warning 1x/ 2016	+0,000 m^2
P-04Q	Lentelės plaunos EIQ / Concrete panel wall type REI90-EI 2700 Fire wall/ warning 2021-06-01	+0,000 m^2
P-04R	Lentelės plaunos EIR siltinamo su šildiklio / Concrete panel fire wall with insulation type REI90-EI 2700 warning 1x/ 2016	+0,000 m^2
P-04S	Lentelės plaunos EIS / Concrete panel wall type REI90-EI 2700 Fire wall/ warning 2021-06-01	+0,000 m^2
P-04T	Lentelės plaunos EIT siltinamo su šildiklio / Concrete panel fire wall with insulation type REI90-EI 2700 warning 1x/ 2016	+0,000 m^2
P-04U	Lentelės plaunos EIU / Concrete panel wall type REI90-EI 2700 Fire wall/ warning 2021-06-01	+0,000 m^2
P-04V	Lentelės plaunos EIV siltinamo su šildiklio / Concrete panel fire wall with insulation type REI90-EI 2700 warning 1x/ 2016	+0,000 m^2
P-04W	Lentelės plaunos EIW / Concrete panel wall type REI90-EI 2700 Fire wall/ warning 2021-06-01	+0,000 m^2
P-04X	Lentelės plaunos EIX siltinamo su šildiklio / Concrete panel fire wall with insulation type REI90-EI 2700 warning 1x/ 2016	+0,000 m^2
P-04Y	Lentelės plaunos EIY / Concrete panel wall type REI90-EI 2700 Fire wall/ warning 2021-06-01	+0,000 m^2
P-04Z	Lentelės plaunos EIZ siltinamo su šildiklio / Concrete panel fire wall with insulation type REI90-EI 2700 warning 1x/ 2016	+0,000 m^2
P-05A	Plaunelė EIA sienos / Concrete panel fire wall type REI90	+0,000 m^2
P-05B	Plaunelė EIB sienos / Concrete panel fire wall type REI90	+0,000 m^2
P-05C	Lentelės plaunos EIC / Concrete panel wall type REI90-EI 2700 Fire wall/ warning 2021-06-01	+0,000 m^2
P-05D	Lentelės plaunos EID siltinamo su šildiklio / Concrete panel fire wall with insulation type REI90-EI 2700 warning 1x/ 2016	+0,000 m^2
P-05E	Lentelės plaunos EIE / Concrete panel wall type REI90-EI 2700 Fire wall/ warning 2021-06-01	+0,000 m^2
P-05F	Lentelės plaunos EIF siltinamo su šildiklio / Concrete panel fire wall with insulation type REI90-EI 2700 warning 1x/ 2016	+0,000 m^2
P-05G	Lentelės plaunos EIG / Concrete panel wall type REI90-EI 2700 Fire wall/ warning 2021-06-01	+0,000 m^2
P-05H	Lentelės plaunos EI

6.3. SKLYPO PLANO SCHEMA „VIZUALINĖS TARŠOS MAŽINIMAS“ SU NURODYTA PŪV ORGANIZATORIUI PO DETALIOJO PLANO KEITIMO PRIKLAUSYSIANČIA TERITORIJA IR DETALIOJO PLANO KEITIMO METU ATIDALINAMAIS SKLYPAIS

PROJ. DALIS	PAVADINIMAS	PARAŠAS	DATA

SODINAMŲ ŽELDINIŲ TAKSACIJOS LENTELĖ

ŽELDINIŲ RŪŠIS	MATO VNT.	KIEKIS	LAJOS PLOTIS, M'	AUGALO AUKŠTIS, M'	PROGNOZ. AUKŠTIS, M'
MEDŽIAI					
1. Eglė paprastoji "Picea abies"	vnt.	25	8-12 m	30-40 m	
2. Pušis paprastoji "Pinus sylvestris"	vnt.	25	10-15 m	25-35 m	
3. Klevas paprastasis "Acer platanoides"	vnt.	39	6-14 m	20 - 25 m	
4. Beržas karpotasis "Betula pendula"	vnt.	26	3-8 m	30 m	
5. Liepa x paprastoji "Tilia x vulgaris"	vnt.	20	6-8 m	15-20 m	

SUTARTINIAI ŽYMĖJIMAI

	PO DETALIOJO* PLANO KEITIMO UAB "HOMANIT LIETUVA" PRIKLAUSANČIO SKLYPO RIBA
	ŠIUO PROJEKTU TVARKOMOS TERITORIJOS RIBA
	STATYBOS RIBA
	PROJEKTUOJAMI STATINIAI
	PROJEKTUOJAMA AKUSTINĖ SIENA, h=5m
	PLANUOJAMŲ SKLYPŲ RIBOS

* ŽEMĖS SKLYPŲ (KAD. Nr. 4167/0100:148, KAD. Nr. 4167/0100:80), ESANČIŲ VILNIAUS R. SAV., PAGIRIŲ SEN., PAGIRIŲ K. DETALIOJO PLANO KEITIMAS.

LAIDA	DATA	LAIDOS STATUSAS, KEITIMO PRIEŽASTIS (JEI TAIKOMA)

KVAL. PATV. DOK. NR.

UAB „Bendrieji statybų projektai"
Savanorių pr. 187, III a.
LT-00177 Kaunas, Lietuva
info@bspgroup.eu www.bspgroup.eu
ISO 9001 ISO 14001 ISO 45001

35211	PV	N. Bartkienė
A1040	PDV	R. Grubinskas
	PDA	V. Eldukevičienė

STATINIO PROJEKTO PAVADINIMAS
GAMYBOS, PRAMONĖS PASKIRTIES PASTATŲ IR STATINIŲ ŠILTNAMIŲ G. 29, PAGIRIŲ K., PAGIRIŲ SEN., VILNIAUS RAJ. SAV. STATYBOS PROJEKTAS

STATINIO NUMERIS IR PAVADINIMAS
00 - Sklypo planas

DOKUMENTO PAVADINIMAS: Vizualinės taršos mažinimas — LAIDA: 0

LT — STATYTOJAS (UŽSAKOVAS): UAB "Homanit Lietuva"

DOKUMENTO ŽYMUO: 402-00-TP-SP.B — LAPAS: 1 — LAPŲ: 1

402 Homanit SP schema PAVui 2021 10 22.dwg

6.4. SAZ BRĖŽINYS

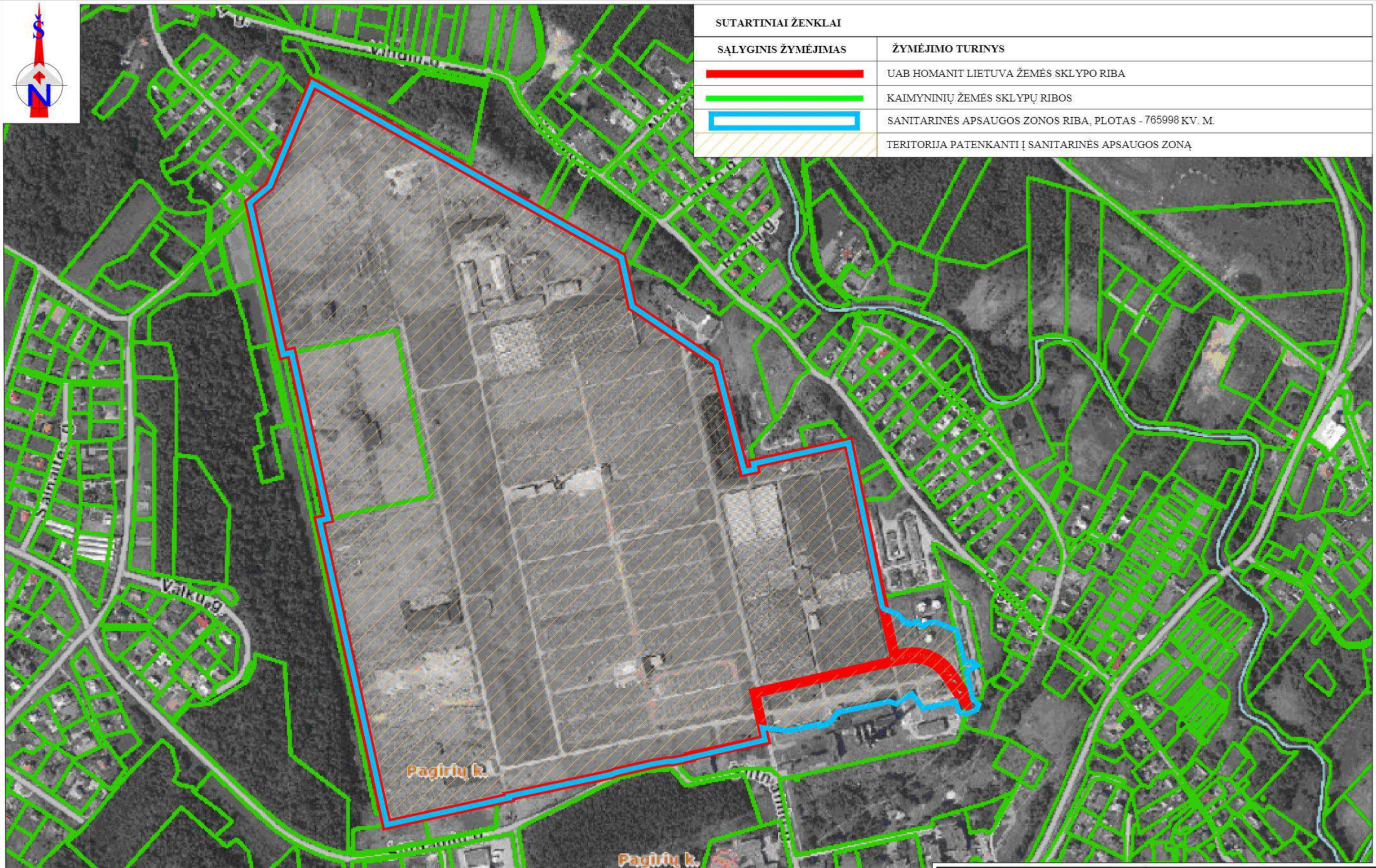

SUTARTINIAI ŽENKLAI

SĄLYGINIS ŽYMĖJIMAS	ŽYMĖJIMO TURINYS
	UAB HOMANIT LIETUVA ŽEMĖS SKLYPO RIBA
	KAIMYNINIŲ ŽEMĖS SKLYPŲ RIBOS
	SANITARINĖS APSAUGOS ZONOS RIBA, PLOTAS - 765998 KV. M.
	TERITORIJA PATENKANTI Į SANITARINĖS APSAUGOS ZONĄ

UAB "Pajūrio planai"

Komplekso pavadinimas:
Medžio plaušo plokščių gamyba žemės sklype
Vilniaus r. Pagirių k., Šilmamių g. 29

Atestato Nr.	Pareigos	Vardas, pavardė	Parašas	Data
	PVSV	*Milda Andrūnaitė*		2021 07
TPV0104	*TPV*	*Alma Haizė*		2021 07

SANITARINĖS APSAUGOS ZONOS RIBŲ NUSTATYMO BRĖŽINYS M 1:1000

Laida: 0

Stadija

Užsakovas:
UAB "HOMANIT LIETUVA"

PP-4167/0001:148-SAZ-PB-1

Lapas: 1 | Lapų: 1

6.5. SAZ BRĖŽINYS DETALIOJO PLANO SPRENDINIŲ ATŽVILGIU

Sklypo nr.	Sklypo nr. pagal kadastrinių matavimų bylą	Sklypo nr. pagal kadastro duomenis	Žemės naudotojas	Žemės naudojimo būdas	Leistina pastato aukštis (m)		Užstatymo tankis (%)		Užstatymo intensyvumas		Galimi žemės sklypų dydžiai (m²)		Priklausomųjų žeidynų ir žeidynų teritorijų dalys,%	Teritorijos naudojimo tipas	Žemės naudojimo būdas	Statinių paskirtis	Kai reglamentai
					TO(TN)PB(T) paskirtosa, m	ensuja, m	A	U	Ut	Ui	nuo(min)	iki(max)					
1	735971	PR	Kita	Pramonės ir sandėlių objektų teritorija (PR)	≤18	≤166.20	≤ 80	≤ 2.5	Laisvai parenkama (N)	-	-	-	10	S1, S1' - šiaurės vakarinis S2, S2, S7 - vakarinis/pietinis	≤ 4	Gamybos, remonto ir pramonės (mokslo ir tirtinės), sandėlių statinių, energetinės objektai	Aeronimis apsaugos zonos (ir skyrius, primesa aeronimis) Elektros tinklų apsaugos zona (ir skyrius, eksploatacijos apsaugos zona (ir skyrius, nenuotekinės aeronimis) Vokšių upės, upės ir upelio, paviršinių nuotekų nuotekų infrastruktūros apsaugos zona (ir skyrius, nenuotekinės aeronimis) Elektros tinklų apsaugos zona (ir skyrius, eksploatacijos apsaugos zona (ir skyrius, nenuotekinės aeronimis) Požemio vandens vandenvietės apsaugos zona (ir skyrius, nenuotekinės aeronimis) Vandens tiekimo ir nuotekų, paviršinių nuotekų nuotekų infrastruktūros apsaugos zona (ir skyrius, nenuotekinės aeronimis)
	S1	20932	-	-	-	-	-	-	-	-	-	-	-	S1 - inžinerinių tinklų servitutas (222)	-		
	S1'	2927	-	-	-	-	-	-	-	-	-	-	-	S7 - inžinerinių tinklų servitutas (222)	-		
	S1"	1465	-	-	-	-	-	-	-	-	-	-	-	S7 - ritalo ir inžinerinių tinklų servitutas (218, 222) S2, S7 - (-)(inžinerinių tinklų servitutas (218) S5 - ritalo ir inžinerinių tinklų servitutas (115, 218)	-		
	2	227	TK	Susisiekimo ir inžinerinių tinklų koridorių teritorija (12)	-	-	-	-	-	-	-	-	-	S2 - šiaurės vakarinis	-	Susisiekimo komunikacijos	
	S2	227	-	-	-	-	-	-	-	-	-	-	-	S2 - ritalo ir inžinerinių tinklų servitutas (218, 222)	-		
	3	5473	PR	Pramonės ir sandėlių objektų teritorija (PR)	≤18	≤165.00	≤ 80	≤ 2.5	Laisvai parenkama (N)	-	-	-	10	S3 - šiaurės vakarinis S1, S5 - vakarinis/pietinis	≤ 4	Gamybos, remonto ir pramonės (mokslo ir tirtinės), sandėlių statinių, energetinės objektai	Aeronimis apsaugos zonos (ir skyrius, primesa aeronimis) Elektros tinklų apsaugos zona (ir skyrius, eksploatacijos apsaugos zona (ir skyrius, nenuotekinės aeronimis) Vokšių upės, upės ir upelio, paviršinių nuotekų nuotekų infrastruktūros apsaugos zona (ir skyrius, nenuotekinės aeronimis) Elektros tinklų apsaugos zona (ir skyrius, eksploatacijos apsaugos zona (ir skyrius, nenuotekinės aeronimis) Požemio vandens vandenvietės apsaugos zona (ir skyrius, nenuotekinės aeronimis) Vandens tiekimo ir nuotekų, paviršinių nuotekų nuotekų infrastruktūros apsaugos zona (ir skyrius, nenuotekinės aeronimis) Šilumos tiekimo apsaugos zona (ir skyrius, šeštinės aeronimis) Požemio vandens vandenvietės apsaugos zona (ir skyrius, nenuotekinės aeronimis)
	S3	590	-	-	-	-	-	-	-	-	-	-	-	S3 - inžinerinių tinklų servitutas (222) S1 - inžinerinių tinklų servitutas (222) S5 - ritalo ir inžinerinių tinklų servitutas (218) S5 - ritalo ir inžinerinių tinklų servitutas (115, 218)	-		
	4	27807	PR	Pramonės ir sandėlių objektų teritorija (PR)	≤18	≤163.75	≤ 80	≤ 2.5	Laisvai parenkama (N)	-	-	-	10	S5, S5 - vakarinis/pietinis S2 - šiaurės vakarinis	≤ 4	Gamybos, remonto ir pramonės (mokslo ir tirtinės), sandėlių statinių, energetinės objektai	Aeronimis apsaugos zonos (ir skyrius, primesa aeronimis) Elektros tinklų apsaugos zona (ir skyrius, eksploatacijos apsaugos zona (ir skyrius, nenuotekinės aeronimis) Vokšių upės, upės ir upelio, paviršinių nuotekų nuotekų infrastruktūros apsaugos zona (ir skyrius, nenuotekinės aeronimis) Elektros tinklų apsaugos zona (ir skyrius, eksploatacijos apsaugos zona (ir skyrius, nenuotekinės aeronimis) Požemio vandens vandenvietės apsaugos zona (ir skyrius, nenuotekinės aeronimis) Šilumos tiekimo apsaugos zona (ir skyrius, šeštinės aeronimis) Vandens tiekimo ir nuotekų, paviršinių nuotekų nuotekų infrastruktūros apsaugos zona (ir skyrius, nenuotekinės aeronimis) Požemio vandens vandenvietės apsaugos zona (ir skyrius, nenuotekinės aeronimis)
	5	7329	PA	Komercinės paskirties objektų teritorija (K)	≤18	≤162.70	≤ 80	≤ 0.8	Laisvai parenkama (N)	-	-	-	10	S5, S5 - šiaurės vakarinis/pietinis	≤ 4	Administracinės paskirties pastatai, prekybos paskirties pastatai, paslaugų paskirties pastatai, maitinimo paskirties pastatai / sporto paskirties pastatai	Aeronimis apsaugos zonos (ir skyrius, primesa aeronimis) Elektros tinklų apsaugos zona (ir skyrius, eksploatacijos apsaugos zona (ir skyrius, nenuotekinės aeronimis) Vokšių upės, upės ir upelio, paviršinių nuotekų nuotekų infrastruktūros apsaugos zona (ir skyrius, nenuotekinės aeronimis) Elektros tinklų apsaugos zona (ir skyrius, eksploatacijos apsaugos zona (ir skyrius, nenuotekinės aeronimis) Požemio vandens vandenvietės apsaugos zona (ir skyrius, nenuotekinės aeronimis) Šilumos tiekimo apsaugos zona (ir skyrius, šeštinės aeronimis) Vandens tiekimo ir nuotekų, paviršinių nuotekų nuotekų infrastruktūros apsaugos zona (ir skyrius, nenuotekinės aeronimis) Požemio vandens vandenvietės apsaugos zona (ir skyrius, nenuotekinės aeronimis)
	S5	331	-	-	-	-	-	-	-	-	-	-	-	S5 - ritalo ir inžinerinių tinklų servitutas (218, 222)	-		
	S5'	780	-	-	-	-	-	-	-	-	-	-	-	S5 - ritalo ir inžinerinių tinklų servitutas (218, 222)	-		
	6	11845	PR	Pramonės ir sandėlių objektų teritorija (PR)	≤18	≤163.75	≤ 80	≤ 2.5	Laisvai parenkama (N)	-	-	-	10	S5 - šiaurės vakarinis S7 - vakarinis/pietinis	≤ 4	Gamybos, remonto ir pramonės (mokslo ir tirtinės), sandėlių statinių, energetinės objektai	Aeronimis apsaugos zonos (ir skyrius, primesa aeronimis) Elektros tinklų apsaugos zona (ir skyrius, eksploatacijos apsaugos zona (ir skyrius, nenuotekinės aeronimis) Vokšių upės, upės ir upelio, paviršinių nuotekų nuotekų infrastruktūros apsaugos zona (ir skyrius, nenuotekinės aeronimis) Elektros tinklų apsaugos zona (ir skyrius, eksploatacijos apsaugos zona (ir skyrius, nenuotekinės aeronimis) Požemio vandens vandenvietės apsaugos zona (ir skyrius, nenuotekinės aeronimis) Šilumos tiekimo apsaugos zona (ir skyrius, šeštinės aeronimis) Vandens tiekimo ir nuotekų, paviršinių nuotekų nuotekų infrastruktūros apsaugos zona (ir skyrius, nenuotekinės aeronimis) Požemio vandens vandenvietės apsaugos zona (ir skyrius, nenuotekinės aeronimis)
	S6	14	-	-	-	-	-	-	-	-	-	-	-	S5 - ritalo ir inžinerinių tinklų servitutas (218, 222) S1 - ritalo ir inžinerinių tinklų servitutas (115, 218)	-		
	7	12487	PR	Pramonės ir sandėlių objektų teritorija (PR)	≤18	≤163.00	≤ 80	≤ 2.5	Laisvai parenkama (N)	-	-	-	10	S7 - šiaurės/pietinis S7, S5 - vakarinis/pietinis	≤ 4	Gamybos, remonto ir pramonės (mokslo ir tirtinės), sandėlių statinių, energetinės objektai	Aeronimis apsaugos zonos (ir skyrius, primesa aeronimis) Elektros tinklų apsaugos zona (ir skyrius, eksploatacijos apsaugos zona (ir skyrius, nenuotekinės aeronimis) Vokšių upės, upės ir upelio, paviršinių nuotekų nuotekų infrastruktūros apsaugos zona (ir skyrius, nenuotekinės aeronimis) Elektros tinklų apsaugos zona (ir skyrius, eksploatacijos apsaugos zona (ir skyrius, nenuotekinės aeronimis) Požemio vandens vandenvietės apsaugos zona (ir skyrius, nenuotekinės aeronimis) Šilumos tiekimo apsaugos zona (ir skyrius, šeštinės aeronimis) Vandens tiekimo ir nuotekų, paviršinių nuotekų nuotekų infrastruktūros apsaugos zona (ir skyrius, nenuotekinės aeronimis) Požemio vandens vandenvietės apsaugos zona (ir skyrius, nenuotekinės aeronimis)
	S7	790	-	-	-	-	-	-	-	-	-	-	-	S7 - inžinerinių tinklų servitutas (222) S7, S5 - ritalo ir inžinerinių tinklų servitutas (115, 218)	-		
	8	15547	PA	Komercinės paskirties objektų teritorija (K)	A - ≤18 B - ≤18 C - ≤18	A - ≤162.00 B - ≤161.00 C - ≤164.20	A - ≤ 80 B - ≤ 80 C - ≤ 80	A - ≤ 0.8 B - ≤ 0.8 C - ≤ 0.8	Laisvai parenkama (N)	-	-	-	10	S5, S5 - vakarinis/pietinis	≤ 4	Administracinės paskirties pastatai, prekybos paskirties pastatai, paslaugų paskirties pastatai, maitinimo paskirties pastatai / sporto paskirties pastatai	Aeronimis apsaugos zonos (ir skyrius, primesa aeronimis) Elektros tinklų apsaugos zona (ir skyrius, eksploatacijos apsaugos zona (ir skyrius, nenuotekinės aeronimis) Vokšių upės, upės ir upelio, paviršinių nuotekų nuotekų infrastruktūros apsaugos zona (ir skyrius, nenuotekinės aeronimis) Elektros tinklų apsaugos zona (ir skyrius, eksploatacijos apsaugos zona (ir skyrius, nenuotekinės aeronimis) Požemio vandens vandenvietės apsaugos zona (ir skyrius, nenuotekinės aeronimis) Šilumos tiekimo apsaugos zona (ir skyrius, šeštinės aeronimis) Vandens tiekimo ir nuotekų, paviršinių nuotekų nuotekų infrastruktūros apsaugos zona (ir skyrius, nenuotekinės aeronimis) Požemio vandens vandenvietės apsaugos zona (ir skyrius, nenuotekinės aeronimis)
	S8	1158	-	-	-	-	-	-	-	-	-	-	-	S5 - ritalo ir inžinerinių tinklų servitutas (218, 222)	-		
	S8'	4414	-	-	-	-	-	-	-	-	-	-	-	S5' - inžinerinių tinklų servitutas (222)	-		
	9	5255	PA	Komercinės paskirties objektų teritorija (K)	≤18	≤165.00	≤ 80	≤ 0.8	Laisvai parenkama (N)	-	-	-	10	S5 - šiaurės/pietinis S5 - vakarinis/pietinis	≤ 4	Administracinės paskirties pastatai, prekybos paskirties pastatai, paslaugų paskirties pastatai, maitinimo paskirties pastatai / sporto paskirties pastatai	Aeronimis apsaugos zonos (ir skyrius, primesa aeronimis) Elektros tinklų apsaugos zona (ir skyrius, eksploatacijos apsaugos zona (ir skyrius, nenuotekinės aeronimis) Vokšių upės, upės ir upelio, paviršinių nuotekų nuotekų infrastruktūros apsaugos zona (ir skyrius, nenuotekinės aeronimis) Elektros tinklų apsaugos zona (ir skyrius, eksploatacijos apsaugos zona (ir skyrius, nenuotekinės aeronimis) Požemio vandens vandenvietės apsaugos zona (ir skyrius, nenuotekinės aeronimis) Šilumos tiekimo apsaugos zona (ir skyrius, šeštinės aeronimis) Vandens tiekimo ir nuotekų, paviršinių nuotekų nuotekų infrastruktūros apsaugos zona (ir skyrius, nenuotekinės aeronimis) Požemio vandens vandenvietės apsaugos zona (ir skyrius, nenuotekinės aeronimis)
	S9	1027	-	-	-	-	-	-	-	-	-	-	-	S9 - ritalo ir inžinerinių tinklų servitutas (218, 222) S5 - ritalo ir inžinerinių tinklų servitutas (115, 218)	-		
	10	6426	PA	Komercinės paskirties objektų teritorija (K)	≤18	≤165.40	≤ 80	≤ 0.8	Laisvai parenkama (N)	-	-	-	10	S10, S10 - šiaurės/pietinis S5, S5 - vakarinis/pietinis	≤ 4	Administracinės paskirties pastatai, prekybos paskirties pastatai, paslaugų paskirties pastatai, maitinimo paskirties pastatai / sporto paskirties pastatai	Aeronimis apsaugos zonos (ir skyrius, primesa aeronimis) Elektros tinklų apsaugos zona (ir skyrius, eksploatacijos apsaugos zona (ir skyrius, nenuotekinės aeronimis) Vokšių upės, upės ir upelio, paviršinių nuotekų nuotekų infrastruktūros apsaugos zona (ir skyrius, nenuotekinės aeronimis) Elektros tinklų apsaugos zona (ir skyrius, eksploatacijos apsaugos zona (ir skyrius, nenuotekinės aeronimis) Požemio vandens vandenvietės apsaugos zona (ir skyrius, nenuotekinės aeronimis) Šilumos tiekimo apsaugos zona (ir skyrius, šeštinės aeronimis) Vandens tiekimo ir nuotekų, paviršinių nuotekų nuotekų infrastruktūros apsaugos zona (ir skyrius, nenuotekinės aeronimis) Požemio vandens vandenvietės apsaugos zona (ir skyrius, nenuotekinės aeronimis)
	S10	144	-	-	-	-	-	-	-	-	-	-	-	S10 - ritalo ir inžinerinių tinklų servitutas (218, 222)	-		
	S10'	144	-	-	-	-	-	-	-	-	-	-	-	S10 - ritalo ir inžinerinių tinklų servitutas (218, 222) S5, S5 - ritalo ir inžinerinių tinklų servitutas (115, 218)	-		

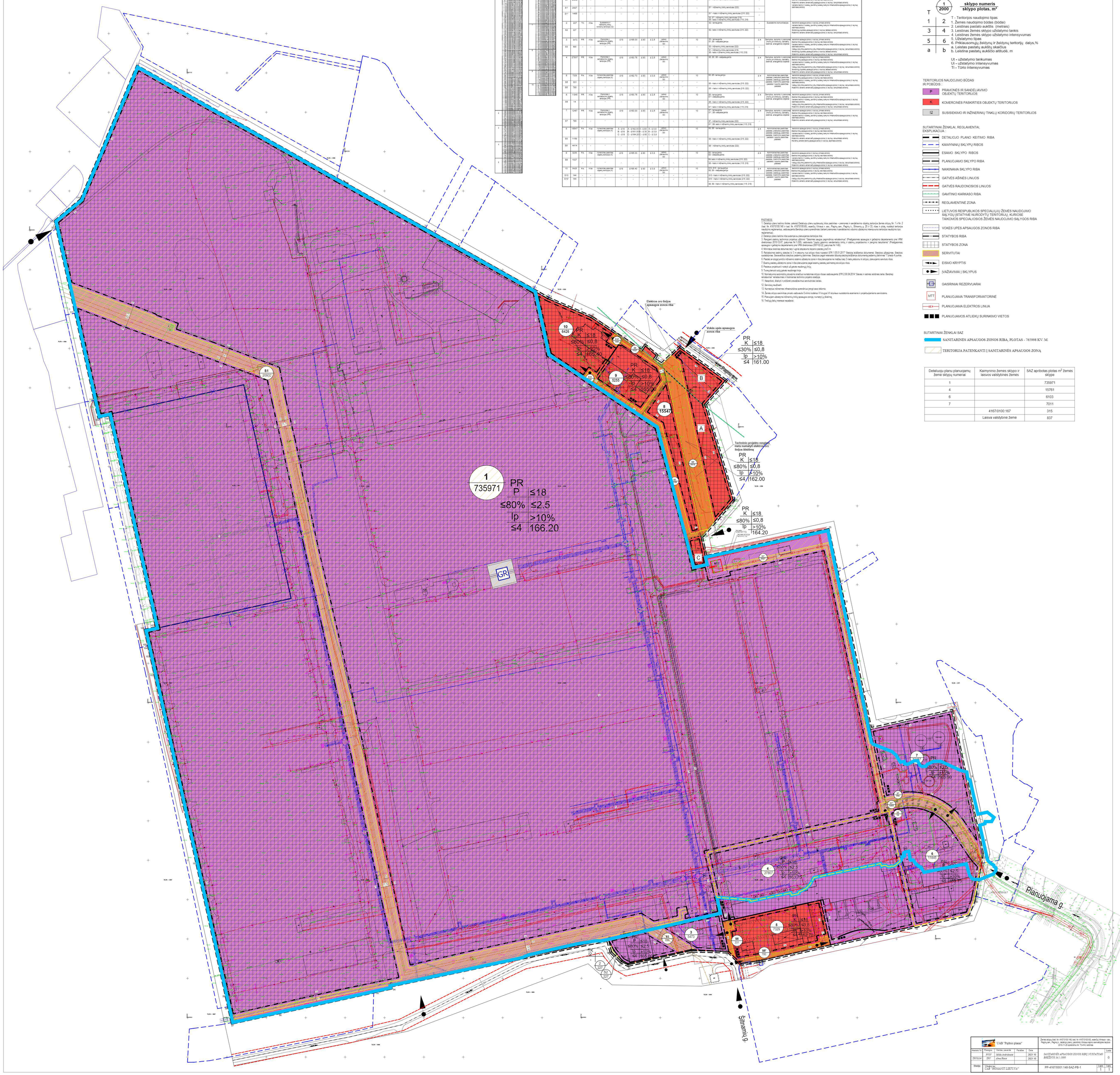

PASTABOS:

1. Detaliojo plano tikslas: siekiant Detaliojo plano sudarymuoju kitos paskirties – pramonės ir sandėliavimo objektų teritorijos žemės sklypo Nr. 1 nr. 2 (kad. Nr. 4167/0100:148 ir kad. Nr. 4167/0100:90), esančio Vilniaus r. sav., Pagirių sen., Pagirių k., Šilmanių g. 29 ir 33, ribas ir plotą, nustatyti teritorijos naudojimo reglamentus, vadovaujantis Bendrojo plano sprendiniais (taikant pramonės ir sandėliavimo vidutinio užstatymo intensyvumo teritorijos naudojimo tipo reglamentus).
2. Detaliojo plano tikslinio rūšis suterpta su planuojamos teritorijos rūšia.
3. Rengiant statinių techninius projektus užtikrinti "Gaisrinės saugos pagrindinius reikalavimus" (Priešgaisrinės apsaugos ir gelbėjimo departamento prie VRM direktoriaus 2010-12-07, įsakymas Nr.1-228); vadovaustis "Laukų geariniu vandentiekiu tinklų ir statinių projektavimo ir rengimo taisyklėmis" (Priešgaisrinės apsaugos ir gelbėjimo departamento prie VRM direktoriaus 2007-02-02, įsakymas Nr.1-68).
4. Minimalus leistinas atstumas tarp 1 ugnia atsparaus laipsnio pastatų yra 8 m.
5. Reikalavimai statinių statybai iki 3 m atstumu nuo sklypo ribos nustatyti STR 1.05.01:2017 "Statybos leidžiamos dokumentai. Statybos užbaigimas. Statybos sustabdymas. Savavališkos statybos padarinių šalinimas. Statybos pagal neteisėtai išduotą statybą leidžiantys dokumentai padarinių šalinimas" 7 priedo 4 punkte.
6. Pastatai ar statyba turėtų mažiausio statinio užstatymo zona ir riba planuojama ne mažiau kaip 3 metrų atstumu iš sklypo, planuojamo servitutu ribos.
7. Esamų pastatų užstatymo zona ir riba planuojama pagal esamų pastatų perimetrą pre sklypo ribos.
8. Pastatus projektuoti ir statyti už gatvės raudonųjų linijų.
9. Turės planuoti sulig gatvės raudonąja linija.
10. Normatyvinis automobilių stovėjimo skaičius numatomas sklypo ribose vadovaujantis STR 2.06.04:2014 "Gatvės ir vietinės reikšmės keliai. Bendrieji reikalavimai" reikalavimais ir išsiaiškinamas techninio projekto stadijoje.
11. Neapriboti, išskyrus ir pažėjėsi prevažiavimus servitutinės laisės.
12. Servitutų neužtenti.
13. Numatytas inžinerines infrastruktūros sprendinius įrengti savo lėšomis.
14. Žemės sklypo savininkas privalo vadovauta Civilinio kodekso IV knygos VII skyriaus nustatomis esamiems ir projektuojamiems servitutams.
15. Planuojam užstatyma inžinerinių tinklų apsaugos zonoje, numatyti jų išsilaisvinę.
16. Trečiųjų šalių interesai nepažeisti.

T	1 / 2000	sklypo numeris / sklypo plotas, m²
1	2	T - Teritorijos naudojimo tipas 1. Žemės naudojimo būdas (būdai)
3	4	2. Leistinas pastato aukštis (metrais) 3. Leistinas žemės sklypo užstatymo tankis
5	6	4. Leistinas žemės sklypo užstatymo intensyvumas 5. Užstatymo tipas 6. Priklausomųjų žeidynų ir žeidynų teritorijų dalys,%
a	b	a. Leistas pastatų aukštų skaičius b. Leistina pastatų aukščio altitudė, m

Ut - užstatymo tankumas
Ui - užstatymo intensyvumas
Ti - Tūrio intensyvumas

TERITORIJOS NAUDOJIMO BŪDAS IR POBŪDIS :

- P — PRAMONĖS IR SANDĖLIAVIMO OBJEKTŲ TERITORIJOS
- K — KOMERCINES PASKIRTIES OBJEKTŲ TERITORIJOS
- I2 — SUSISIEKIMO IR INŽINERINIŲ TINKLŲ KORIDORIŲ TERITORIJOS

SUTARTINIAI ŽENKLAI, REGLAMENTAI, EKSPLIKACIJA :

- DETALIOJO PLANO KEITIMO RIBA
- KAIMYNINIŲ SKLYPŲ RIBOS
- ESAMO SKLYPO RIBOS
- PLANUOJAMO SKLYPO RIBA
- NAIKINAMA SKLYPO RIBA
- GATVĖS AŠINĖS LINIJOS
- GATVĖS RAUDONOSIOS LINIJOS
- GAMTINIO KARKASO RIBA
- REGLAMENTINE ZONA
- LIETUVOS RESPUBLIKOS SPECIALIŲJŲ ŽEMĖS NAUDOJIMO SĄLYGŲ ĮSTATYME NURODYTŲ TERITORIJŲ, KURIOSE TAIKOMOS SPECIALIOSIOS ŽEMĖS NAUDOJIMO SĄLYGOS RIBA
- VOKĖS UPĖS APSAUGOS ZONOS RIBA
- STATYBOS RIBA
- STATYBOS ZONA
- SERVITUTAI
- EISMO KRYPTIS
- ĮVAŽIAVIMAI | SKLYPUS
- GAISRINIAI REZERVUARAI
- MTT — PLANUOJAMA TRANSFORMATORINĖ
- PLANUOJAMA ELEKTROS LINIJA
- PLANUOJAMOS ATLIEKŲ SURINKIMO VIETOS

SUTARTINIAI ŽENKLAI SAZ

- SANITARINES APSAUGOS ZONOS RIBA, PLOTAS - 765998 KV. M.
- TERITORIJA PATENKANTI Į SANITARINĖS APSAUGOS ZONĄ

Detaliųjų planų planuojamų žemė sklypų numeriai	Kaimyninio žemės sklypo ir laisvos valstybinės žemės	SAZ apribotas plotas m² žemės sklype
1		735971
4		15761
6		6103
7		7011
	4167/0100:167	315
	Laisva valstybinė žemė	837

UAB "Pajūrio planai"					Žemės sklypu, (kad. Nr. 4167/0100:148, kad. Nr. 4167/0100:90), esančiu Vilniaus r. sav., Pagirių sen., Pagirių k., detaliojo plano, pakeitimo Vilniaus rajono savivaldybės tarybos 2016-11-22 sprendimu Nr. T3-414, keitimas.
Pareigos	Vardas, pavardė	Parašas	Data	SANITARINĖS APSAUGOS ZONOS RIBŲ NUSTATYMO BRĖŽINYS M 1:1000	Laida 0
PTSV	Milda Andrikienė		2021 10		
TPT/SUM	Jūra Blažė		2021 12		
Stadija	Užsakovas: UAB "PROMANIT LIETUVA"			PP-4167/0001:148-SAZ-PB-1	Lapas 1 / Lapų 1